e-book

fagura

Ghid complet: Granturi pentru IMM

+ soluții de finanțare a contribuției proprii de la Fagura

SUMAR

1.Start pentru tineri (ODA): Credit & Grant pag.3
2.Programul de Susținere a Antreprenoriatului FeminiN (ODA) pag.4
3. Turism rural (ODA) pag.5
4. Programul de sprijin al micilor producători (ODA) pag.6
5. CREȘTEM IMM - Instrumentul de susținere financiară nerambursabilă pag.7
6. Creștere a competitivității producătorilor locali pag.8
7. Programul de Credit 373 ..... pag.9
8. Programul FACEM Investiții Sustennabile BGK pag.10
9. Programul FACEM Impact pag.11
10. Start-up pentru tineri și migranți GRANT pag.12
11. Start-up pentru tineri și migranți CREDIT pag.13
12. Energie regenerabilă: vânzare - cumpărare în rate pag.14
13. Transformarea digitală în agricultură (ADMA) pag.15
14. Domeniu zootehnic: vânzarea – cumpărarea în rate a utilajelor (ADMA) pag.16
15.Vânzări în rate 2KR în agricultura performantă irigată pentru perioada post-compact pag.17
16.Modernizarea Tehnicii și Echipamentului Agricol (MAME) finanțator (ADMA) pag.18
17.Dezvoltării Sistemului de Irigare la Scară Mică (PDSISM) finanțator (ADMA) pag.19
18.Livada Moldovei pag.20
19. AIPA - post investiție pag.21
20. AIPA - INVESTIȚIE în avans pag.22
21. AGGRI: granturi pentru sectorul zootehnic pag.23
22. Inițiative locale în dezvoltarea comunităților rurale pag.24
23. Unitatea Consolidată pentru Implementarea Programelor IFAD (UCIP IFAD) pag.25
24. FTA: Program de granturi Innovate Moldova PART I pag.26
FTA: Program de granturi Innovate Moldova. PART II pag.27
25. CREDITARE EU4Business (BERD) pag.28
Oferta Investiții.md pentru toată comunitatea Fagura pag.29

fagura

1. INOVAȚII DIGITALE ȘI STARTUP-URI TEHNOLOGICE (ODA)

Scopul programului este să stimuleze start-upurile din inovare digitală, tehnologii verzi și producție sustenabilă, pentru a crește competitivitatea economică a Republicii Moldova.

SUMA MAXIMĂ: 500.000 MDL

(80% din valoarea proiectului investițional; minim 20% contribuție proprie. Beneficiarii Măsurii 1 pot acoperi deficitul de capital prin credite, inclusiv cu garanții pentru IMM-uri, conform HG 709/2022.)

SUMA MAXIMĂ: 2.000.000 MDL

(Beneficiarii Măsurii 2 pot solicita un grant de minimum 700.000 lei, cu contribuție proprie de cel puțin 50% din investiții ale unui fond de capital de risc sau ale unui furnizor de finanțare participativă, care poate depăși 2.000.000 lei.)

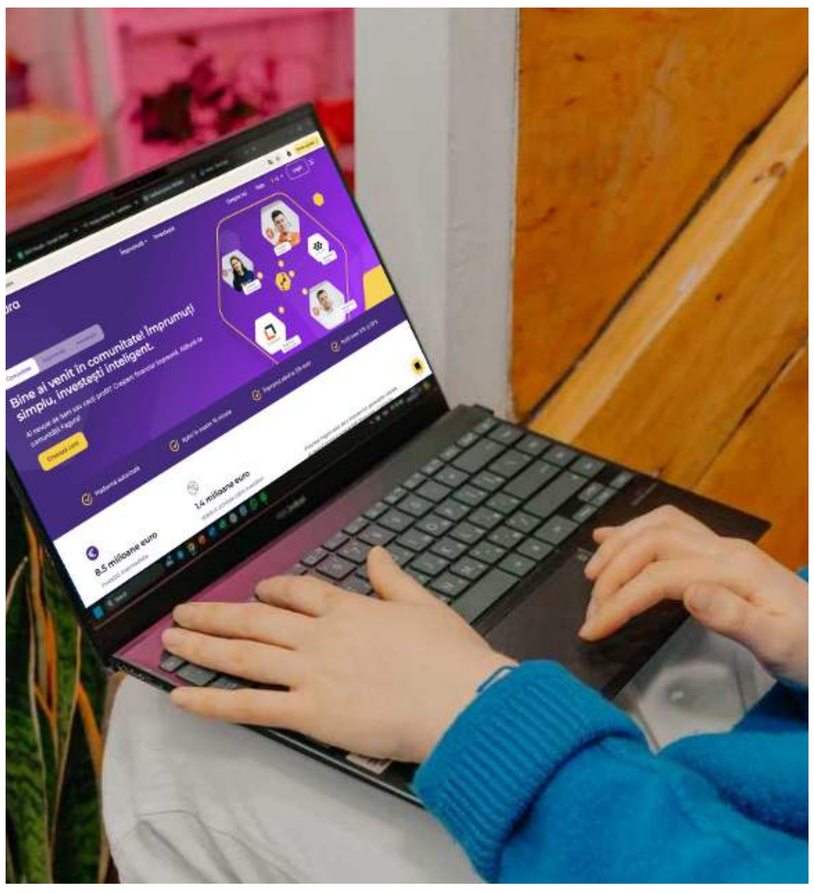

Nu sunt eligibile firmele controlate (peste 51%) de beneficiari anteriori ai aceleiași măsuri.

Participanți eligibili:

Măsura 1: start-upuri tech (sau persoane care le înființează) din R. Moldova, în etapă incipientă (prototip/testare), cu inovare digitală/tech și CA ≤ 5 mil. lei.

Măsura 2: start-upuri tech din R. Moldova, în comercializare timpurie, cu inovare digitală/tech, CA ≤ 25 mil. lei, cofinanțare ≥ 50% (VC/crowdfunding) și investiție atrasă ≤ 6 luni.

Domenii neeligibile: IMM-uri excluse prin Legea 179/2016; armament și explozivi; comerț (cu excepții limitate); alcool; tutun; batere monede; sectoare excluse de Regulamentul ajutorului de minimis (HPCC nr. 06/2024).

Programul finanțează, timp de maximum 12 luni, cheltuieli din grant pentru dezvoltarea și promovarea produsului/serviciului (echipamente, software, marketing, servicii digitale, securitate, specialiști, date și deplasări), în limitele stabilite.

Cheltuieli neeligibile: costuri deja finanțate din alte programe; pierderi din curs valutar; cheltuieli/avansuri făcute înainte de aplicare (M1 și M2); bunuri second-hand; impozite și taxe; transport; leasing/credite (dobânzi și comisioane); chirii; consumabile și cheltuieli administrative (cu excepțiile eligibile).

Cum te sprijină Fagura?

Fagura.com **oferă cofinanțare pentru acoperirea contribuției proprii de 30% la grant**, astfel încât poți accesa finanțarea chiar dacă nu dispui de suma integrală.

Link pentru mai multe detalii și aplicare la grant

2.PROGRAMUL DE SUSȚINERE A ANTREPRENORIATULUI FEMININ (ODA)

Titlu Grant: Programul de Susținere a Antreprenoriatului Feminin (ODA)
Tipul finanțării: Grant nerambursabil pentru antreprenoare debutante și companii conduse de femei

Suma maximă:
Măsura 1 : 200.000 MDL
(pentru antreprenoare debutante)
Măsura 2 : 600.000 MDL
(pentru companii în dezvoltare)

Cofinanțare necesară:
Măsura 1:
Minim 20% pentru antreprenoare debutante
Minim 15% pentru domenii prioritare
Minim 5% pentru persoane cu dizabilități
Pachetul e-comerț: 30.000 MDL fără cofinanțare
Măsura 2:
Minim 30% pentru companii în dezvoltare
Minim 25% pentru domenii prioritare
Pachetul e-comerț: 50.000 MDL fără cofinanțare

Cum te sprijină Fagura?
Fagura.com oferă cofinanțare (între 5 și 30% din valoarea grantului) pentru contribuția proprie, facilitând accesul rapid la grant și reducând semnificativ povara financiară inițială a beneficiarilor, permițându-le astfel să aloce resursele necesare dezvoltării afacerii în mod eficient. Click pe **acest link pentru a depune o cerere de finanțare a contribuției proprii**.

Link pentru detalii și aplicare

Cheltuieli eligibile:
Măsura 1:
- Imobilizări corporale: utilaje, echipamente, instalații
- Imobilizări necorporale: software, licențe, certificate de calitate
- Materii prime și materiale de construcții
- Servicii de dezvoltare a afacerii: consultanță, marketing, testarea ideii de afaceri

Măsura 2:
- Imobilizări corporale și necorporale: hardware, software, echipamente
- Materii prime și materiale de construcții pentru amenajarea spațiului
- Servicii de dezvoltare a afacerii: marketing, studii de piață, instruiri

Eligibilitate:
- Femei care planifică înființarea unei afaceri sau conduc o întreprindere micro, mică sau mijlocie
- Întreprinderi în care femeile dețin cel puțin 51% din capitalul social
- Fără datorii la buget și fără implicare în proceduri de lichidare sau insolvabilitate

3. TURISM RURAL (ODA)

Titlu Grant: Turism Rural (ODA)
Tipul finanțării: Grant nerambursabil pentru dezvoltarea turismului rural
Cofinanțare necesară: 30% din valoarea proiectului investițional. IMM-urile pot acoperi lipsa capitalului prin credite garantate de Fondul de garantare a creditelor administrat de ODA.
Exemplu: Dacă proiectul este de 650.000 MDL, contribuția proprie este de 150.000 MDL.

Eligibilitate:

- Întreprinderi care desfășoară activitate în turism sau activități conexe cu potențial turistic în zone rurale sau orașe cu o populație de până la 30.000 de locuitori
- Întreprinderi mici și mijlocii (conform Legii nr. 179/2016)
- Fără restanțe la bugetul public național

Cum te sprijină Fagura?

Fagura.com oferă cofinanțare pentru contribuția proprie, acoperind cei 30% (<25k €) necesari pentru accesarea grantului, simplificând procesul și eliminând barierele financiare. Click pe **link pentru a depune o cerere de finanțare a contribuției proprii.** Aceasta îți permite să începi proiectul fără întârzieri și să te concentrezi pe creșterea afacerii.

Link pentru detalii și aplicare

Suma maximă:

500.000 MDL

(70% din valoarea proiectului investițional)

Cheltuieli eligibile:

- Reconstrucția, mobilarea și echiparea unităților de cazare/alimentație și agrement,(max. 50% din grant)
- Amenajarea accesului pentru persoane cu nevoi speciale, (max. 70% din grant)
- Restaurarea încăperilor și echipamentelor pentru respectarea autenticității culturale, (max. 50% din grant)
- Spații și echipamente pentru activități de agrement și sport, precum și indicatoare turistice, (max. 20% din grant)
- Servicii de design, arhitectură și consultanță pentru menținerea stilului autentic al unităților turistice, (max. 20% din grant)
- Achiziționarea articolelor tematice pentru activități turistice (mașini, biciclete, corturi, etc.), (max. 50% din grant)
- Îmbunătățirea infrastructurii digitale (crearea/modernizarea paginilor web, aplicații mobile, etc.), (max. 30% din grant)
- Activități și produse de promovare (campanii online, materiale tipărite, marketing), (max. 20% din grant)
- Instruiri specializate, certificări și afilieri în turism, (max. 20% din grant)

4. PROGRAMUL DE SPRIJIN AL MICILOR PRODUCĂTORI (ODA)

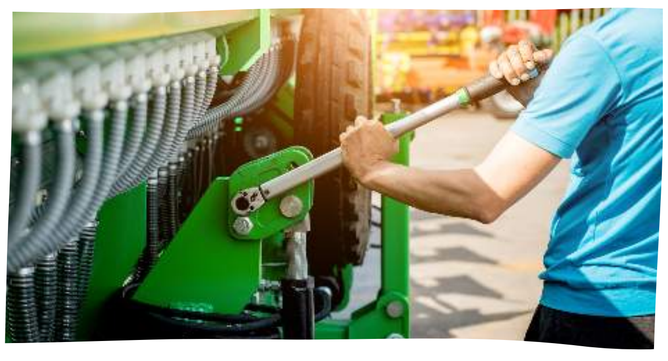

Tipul finanțării: Grant nerambursabil pentru întreprinderile mici

SUMA MAXIMĂ: 500.000 MDL

(reprezentând 70% din valoarea proiectului investițional)

Exemplu: Dacă proiectul este de 510.000 MDL, contribuția proprie este de 10.000 MDL.
Cofinanțare necesară: minim 30% din valoarea proiectului, pe care o poți obține prin Fagura.

Domenii eligibile:
Mic producător: întreprinderea care desfășoară activitatea în industria prelucrătoare (secțiunea C, conform CAEM-2, cu excepția următoarelor clase a activităților economice: 11.01; 11.04; 12.00; 20.51; 25.40; 30.40; 32.11) cu o cifră de afaceri anuală de până la 5 milioane de lei și un număr de până la 9 angajați.

Criterii eligibilitate:

- Micii producători: activitate de minimum 12 luni până la depunerea formularului.
- Raportare financiară: situații financiare sau dări de seamă fiscale pentru ultimul an.
- Persoane fizice: experiență demonstrată de minimum 12 luni într-o activitate economică eligibilă.

Vor fi finanțate:

Imobilizări corporale:

- Instalații de lucru
- Utilaje și echipamente
- Instrumente de lucru
- Tehnică de calcul
- Mobilier pentru spații de producere și depozitare
- Imobilizări indispensabile producției, utilizabile doar în activitatea întreprinderii

Link pentru detalii și aplicare

Imobilizări necorporale:

- Certificate de calitate
- Standarde
- Francize
- Aplicații software
- Licențe și mărci
- Drepturi de autor
- Programe informatice
- Website-uri
- Modele industriale și proiecte
- Drepturi de utilizare a imobilizărilor corporale (max. 20% din grant)

Servicii de dezvoltare a afacerii:

- Consultanță și formare profesională
- Marketing și publicitate
- Testarea ideii de afaceri
- Studii de piață și cercetări ale consumatorilor
- Instruiri specifice (max. 10% din grant)

Materii prime și materiale de construcții necesare dotării și amenajării spațiului de producere, în limita ai 10% din valoarea maximă a grantului.

Cum te sprijină Fagura?

Fagura oferă cofinanțare între 5 000 și 20 000 euro, = 30% din contribuția proprie, destinată modernizării echipamentelor, extinderii activităților, lansării de produse sau acoperirii cheltuielilor curente, adaptată nevoilor tale. Click pe **acest link pentru a depune o cerere de finanțare a contribuției proprii**.

5. CREȘTEM IMM - INSTRUMENTUL DE SUȘTINERE FINANCIARĂ NERAMBURSABILĂ DESTINAT DEZVOLTĂRII IMM-URILOR

Obiectivele programului:
accelerarea tranziției digitale a IMM-urilor și creșterea competitivității;
modernizare tehnologică și eficiență energetică pentru reducerea costurilor;
sprijinirea tranziției ecologice prin investiții sustenabile.

Suma maximă: 5.000.000 MDL

Eligibil: IMM din R. Moldova, activ de min. 2 ani (raportări depuse), cu capital propriu pozitiv/în redresare; fără datorii, insolvență, sancțiuni/conflict de interese și fără finanțare publică dublă.

Neeligibil: entități financiare/bănci, asigurări/fonduri, schimb valutar/lombard, jocuri de noroc, import accizabil; firme cu acționariat ne-IMM >25% (cu excepții) sau parte din grup care depășește pragurile IMM

Microîntreprindere

Obiective de dezvoltare a IMM	Suport financiar nerambursabil (%)	Valoarea maximă a suportului financiar (MDL)*
Tranziție digitală	35	1.000.000
Tranziție ecologică	50	1.500.000
Modernizare tehnologică și eficiență energetică	35	1.500.000

Întreprindere mică

Obiective de dezvoltare a IMM	Suport financiar nerambursabil (%)	Valoarea maximă a suportului financiar (MDL)*
Tranziție digitală	30	1.500.000
Tranziție ecologică	45	2.000.000
Modernizare tehnologică și eficiență energetică	30	2.000.000

Întreprindere mijlocie

Obiective de dezvoltare a IMM	Suport financiar nerambursabil (%)	Valoarea maximă a suportului financiar (MDL)*
Tranziție digitală	25	2.000.000
Tranziție ecologică	35	3.000.000
Modernizare tehnologică și eficiență energetică	25	3.000.000

Nr. d/o	Secțiunea activității economice	Clasa activităților economice eligibile (conform Clasificatorului Activităților din Economia Moldovei (CAEM 2), aprobat prin Ordinul Biroului Național de Statistică nr. 28 din 7 mai 2019)			
		Digitalizare IMM	Ecologizare IMM	Tehnologizare / retehnologizare IMM	Eficiență energetică IMM
1	A. AGRICULTURĂ, SILVICULTURĂ ȘI PESCUIT	0111-0322	0111-0322	0111-0322	0111-0322
2	B. INDUSTRIA EXTRACTIVĂ	0811-0899	0811-0899	0811-0899	0811-0899
3	C. INDUSTRIA PRELUCRĂTOARE	1011-3320, cu excepția: 1101; 1104; 1200; 2051; 2540; 3040; 3211	1011-3320, cu excepția: 1101; 1104; 1200; 2051; 2540; 3040; 3211	1011-3320, cu excepția: 1101; 1104; 1200; 2051; 2540; 3040; 3211	1011-3320, cu excepția: 1101; 1104; 1200; 2051; 2540; 3040; 3211
4	D. PRODUCȚIA ȘI FURNIZAREA DE ENERGIE ELECTRICĂ ȘI TERMICĂ, GAZE, APĂ CALDĂ ȘI AER CONDIȚIONAT	3511-3530	3511-3530	3511-3530	3511-3530
5	E. DISTRIBUȚIA APEI; SALUBRITATE, GESTIONAREA DEȘEURILOR, ACTIVITĂȚI DE DECONTAMINARE	3600-3900	3600-3900	3600-3900	3600-3900
6	F. CONSTRUCȚII	4120-4399	4120-4399	neeligibil	neeligibil
7	G. COMERȚ CU RIDICATA ȘI CU AMĂNUNTUL; ÎNTREȚINEREA ȘI REPARAREA AUTOVEHICULELOR ȘI A MOTOCICLETELOR	4520	4520	neeligibil	4520
8	*Sunt eligibile pentru Program activitățile economice precum: fragmentarea și redistribuirea în loturi mici, inclusiv sortarea, calibrarea, ambalarea, reambalarea sau îmbutelierea produselor autohtone, sortarea deșeurilor, tăierea, la comanda clientului, a metalelor, a lemnului, a placajelor lemnoase, a plăcilor conglomerate, etc., precum și alte activități similare cu cele enumerate, care nu conduc la o versiune modificată a aceluiași produs și sunt clasificate în această secțiune.*				
9	H. TRANSPORT ȘI DEPOZITARE	4910-5320	4910-5320	5210; 5310-5320	5210; 5310-5320
10	I. ACTIVITĂȚI DE CAZARE ȘI ALIMENTAȚIE PUBLICĂ	5510-5630	5510-5630	neeligibil	5510-5630
11	J. INFORMAȚII ȘI COMUNICAȚII	5811-5819; 5911-6190	5811-6399	neeligibil	neeligibil
12	M. ACTIVITĂȚI PROFESIONALE, ȘTIINȚIFICE ȘI TEHNICE	7111-7500	6920-7500	neeligibil	neeligibil
13	N. ACTIVITĂȚI DE SERVICII ADMINISTRATIVE ȘI ACTIVITĂȚI DE SERVICII SUPORT	8110-8130	8110-8130	neeligibil	neeligibil
14	P. ÎNVĂȚĂMÂNT	8510-8560	8510-8560	neeligibil	neeligibil
15	Q. SĂNĂTATE ȘI ASISTENȚĂ SOCIALĂ	8610-8899 – doar pentru implementarea soluțiilor digitale (aplicații software/ licențe/SaaS/etc.)	8610-8899	neeligibil	8610-8899
16	R. ARTĂ, ACTIVITĂȚI DE RECREERE ȘI DE AGREMENT	9001-9329; excepție: 9200	9001-9329; excepție: 9200	neeligibil	9001-9329; excepție: 9200
17	S. ALTE ACTIVITĂȚI DE SERVICII	9521-9609 – doar pentru implementarea soluțiilor digitale (aplicații software/ licențe/SaaS/etc.)	9521-9609	neeligibil	9521-9609

Cheltuieli eligibile

- eligibile doar după depunerea planului de afaceri
- avansuri eligibile doar dacă: ≤50%/articol + făcute cu max. 6 luni înainte
- tranziție digitală: hardware IT&C, software/licențe + baze de date, ERP/CRM, digitizare arhive, AI, e-commerce (max. 10%), Cloud/SaaS, securitate cibernetică, consultanță tehnică (max. 10%), instruire, soluții cashless
- tranziție ecologică: soluții/equip. pentru deșeuri, apă, aer, sol + consultanță economie circulară/ESG și certificări
- modernizare & eficiență energetică: utilaje/linii/roboți + soluții regenerabile pentru consum propriu
- regenerabile: doar consum propriu (dovedit 12 luni), excedent acceptat max. +20%
- consultanță: până la 2–6% din grant

Cum te sprijină Fagura?
Fagura te ajută să accesezi grantul fără blocaje financiare, oferind cofinanțare pentru contribuția proprie (ex. 30%) și, la nevoie, fără întârzieri, având flexibilitate pentru a lansa rapid investițiile și a-ți dezvolta afacerea. **Pentru a depune o cerere, accesează acest link.**
Link pentru detalii și aplicare

6. CREȘTERE A COMPETITIVITĂȚII PRODUCĂTORILOR LOCALI ȘI INTEGRARE ÎN LANȚURILE VALORICE (ODA)

Programul urmărește dezvoltarea competențelor antreprenoriale (management, planificare, marketing), facilitarea accesului la servicii de consultanță prin granturi dedicate și sprijinirea accesului sau extinderii pe piețe noi, prin cofinanțarea cheltuielilor aferente.

Suma maximă:

2.000.000 MDL

(pentru servicii și imobilizări necorporale: 80% grant / 20% contribuție proprie; pentru imobilizări corporale: până la 45% (max. 900.000 lei), 50% grant / 50% contribuție proprie, doar împreună cu primele)

Suportul financiar nerambursabil în cadrul Programului este de maximum 2 000 000 MDL și poate fi accesat cu respectarea următoarelor condiții:

2.000.000 MDL — Servicii de dezvoltare a afacerii — Raport: 80%/20%

- până la 100% din suma grantului aprobat pentru cofinanțarea achiziției serviciilor de dezvoltare a afacerilor și a imobilizărilor necorporale, care va fi acordat în baza raportului de 80% grant nerambursabil și 20% investiții proprii;

sau

1.100.000 MDL (Servicii de dezvoltare a afacerii) + **<900.000 MDL** (Imobilizări corporale) = **2.000.000 MDL** (Suma maximă a finanțării)

- până la 45% (dar nu mai mult de 900 000 lei) din suma grantului aprobat pentru procurarea imobilizărilor corporale, care va fi acordat în baza raportului de 50% grant nerambursabil și 50% investiții proprii. Imobilizările corporale pot fi acordate doar împreună cu serviciile de dezvoltare a afacerilor și a imobilizărilor necorporale.

Suportul nerambursabil se acordă prin rambursare după efectuarea investiției, pe baza actelor confirmative complete și cu respectarea contractului de finanțare.

Participanți eligibili la Program:

- IMM-uri conform Legii nr. 179/2016 (cu excepțiile de la art. 12 alin. (3));
- înregistrate în Registrul de stat al persoanelor juridice din R. Moldova;
- cu situații financiare anuale depuse pentru ultimii 2 ani și evoluție sustenabilă (cu excepția anilor de stare de urgență);
- care nu fac parte dintr-un grup ce depășește pragurile de IMM
- (art. 4, Legea 179/2016).

Domenii de activitate eligibile pentru finanțare

Nr. d/o	Secțiunea activității economice	Clasa activităților economice eligibile (conform CAEM 2*)
1	A. Agricultură, silvicultură și pescuit	01.11 – 03.22
2	C. Industria prelucrătoare	10.11 – 33.20, cu excepția: 1101; 12.00; 20.51; 25.40; 30.40; 3211
3	H. Transport și depozitare	49.10 – 53.20
4	I. Activități de cazare și alimentație publică	55.10 – 56.30
5	J. Informații și comunicații	58.11 – 63.99
6	M. Activități profesionale, științifice și tehnice	69.20 – 75.00
7	N. Activități de servicii administrative și activități de servicii suport	81.10 – 81.30
8	R. Artă, activități de recreere și de agrement	90.01 – 93.29; excepție: 92.00
9	S. Alte activități de servicii	95.21 – 96.09

Eligibile: branding, planificare, IT (CRM/ERP etc.), standarde/certificări, consultanță (incl. marketing fără ads), HR, procese, IP/licențe, B2B/târguri (fără taxe/deplasări), echipamente/utilaje, alte costuri justificate.
Neeligibile: credite/dobânzi/amenzi, dublă finanțare, achiziții înainte de aprobare (avans max. 50%/6 luni), curs/amortizare/transport, salarii/taxe/consumabile/mentenanță, leasing/numerar, chirii (cu excepții), tehnică agricolă subvenționabilă, second-hand.
Implementare: contract → achiziții → rambursare pe acte; max. 12 luni.

Etapele obținerii suportului financiar nerambursabil

Aplicarea la Program → Examinarea conformității dosarului → Evaluarea pre-finanțare a dosarelor → Aprobarea/respingerea suportului financiar nerambursabil → Semnarea contractului de finanțare

Cum te sprijină Fagura?
Fagura te ajută să accesezi grantul fără blocaje financiare, oferind cofinanțare pentru contribuția proprie (ex. 30%, <25k €) și, la nevoie, finanțare punte ca să poți începe implementarea imediat, fără întârzieri. Astfel ai flexibilitatea pentru a lansa rapid proiectele din cadrul programului accesat și a-ți dezvolta afacerea. **Pentru a depune o cerere, accesează acest link**.

Link pentru detalii și aplicare

7. PROGRAMUL DE CREDIT 373

Program Guvernamental pentru susținerea antreprenorilor

Tipul finanțării: Credit investițional cu compensație la dobânzi, oferit de stat.

SUMA MAXIMĂ:
40.000.000 MDL

Dobândă de 7% în lei
sau 3% în valută

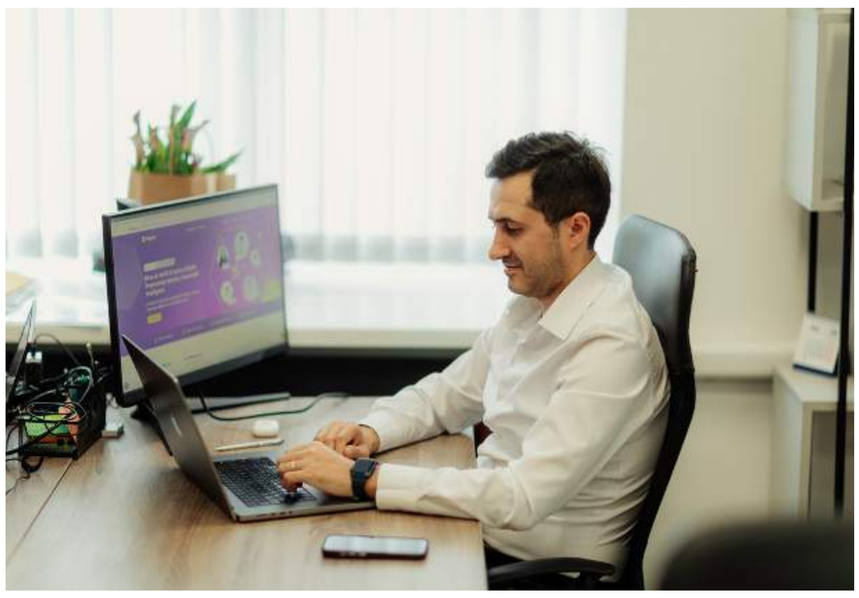

Eligibilitate:

- Înregistrare în Registrul de stat al unităților de drept din Republica Moldova.
- Întreprindere micro, mică sau mijlocie (IMM) conform Legii nr. 179/2016.
- Plan de afaceri și proiecții financiare care demonstrează fezabilitatea proiectului.
- Contribuție proprie de cel puțin 10%.
- Nu există restanțe față de bugetul public național.

Cheltuieli eligibile:

- Procurarea de echipamente, utilaje și servicii conexe (instalare, calibrare, punere în funcțiune).
- Construcția, reconstrucția sau reabilitarea spațiilor pentru activități de bază.
- Logistica, certificarea echipamentelor.

Link pentru detalii și aplicare

Termen: Durata creditului este între 3 și 7 ani;
Perioada de grație pentru rambursare: maxim 3 ani.

Avantaje:

- Scutirea parțială de comisioane bancare și garanție de până la 40% din valoarea creditului.
- Fără comision de rambursare anticipată și fără pre-aprobare din partea instituțiilor statului.

Domenii eligibile: Agricultură, industrie, producție de energie, distribuția apei, transport, cazare și alimentație, IT&C, sănătate, învățământ, comerț.

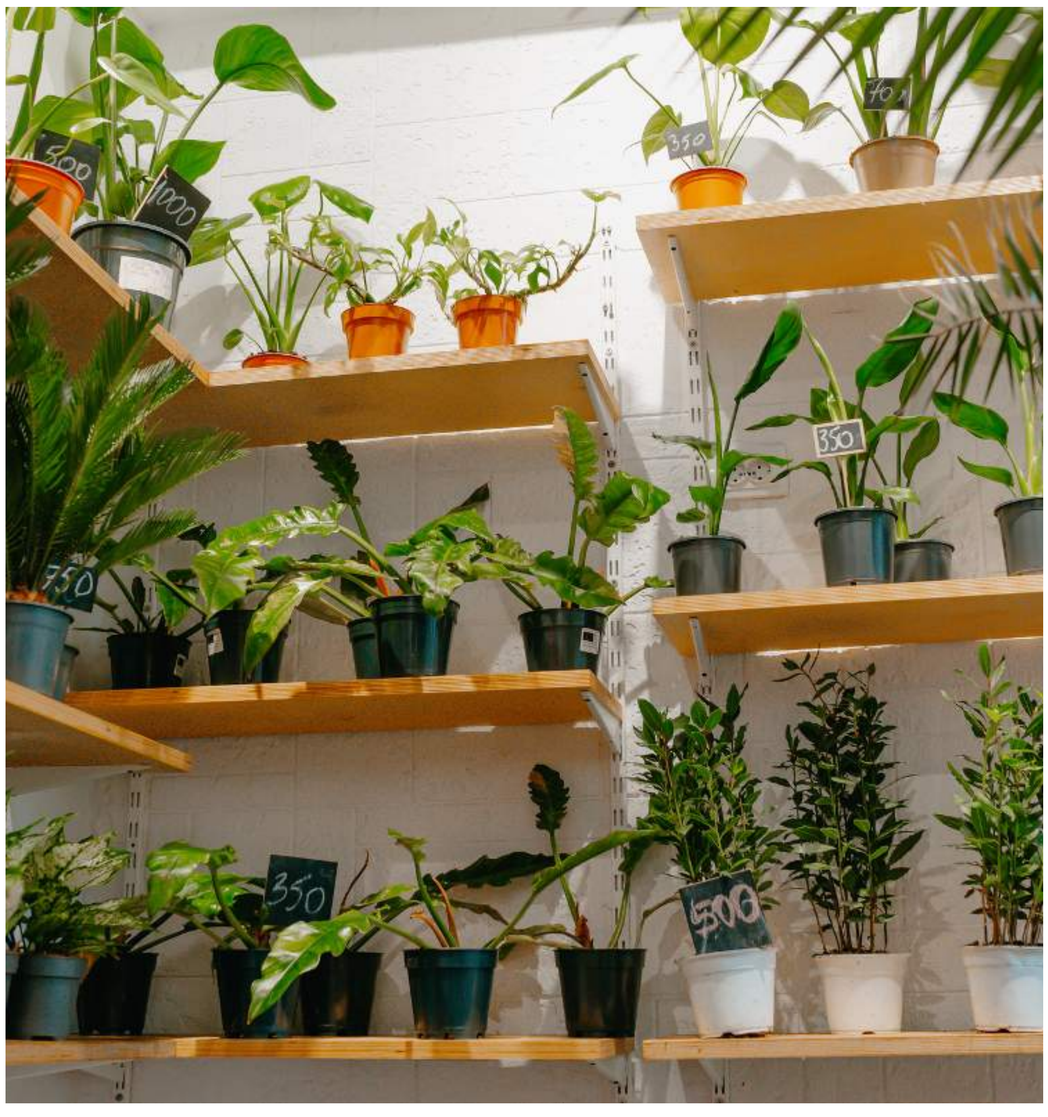

Cum te sprijină Fagura?

Fagura.com facilitează accesul la finanțare rapid, online și fără teancuri de documente, în limita a 25.000 euro. Click pe **acest link pentru a depune o cerere de finanțare a contribuției proprii**. Prin această cofinanțare, poți obține mai ușor grantul destinat dezvoltării proiectului, acoperind cheltuieli precum achiziția de echipamente, modernizarea infrastructurii sau extinderea activităților. Fagura îți asigură acces rapid la fondurile necesare, reducând barierele financiare și facilitând implementarea eficientă a proiectului.

8. PROGRAMUL FACEM INVESTIȚII SUSTENNABILE BGK

Obiectivul principal al produsului „FACEM Investiții Sustenabile BGK" este sprijinirea creșterii economice prin finanțare avantajoasă pentru IMM-uri, destinată proiectelor de eficiență energetică, tranziție energetică și adaptare la schimbările climatice.

Suma maximă:

375 000 EURO

până la 250.000 EUR (BGK) + până la 2.500.000 lei (FACEM)

Regim valutar: finanțarea din resurse BGK se acordă conform Acordului 19.12.2023 (ratificat prin Legea 441/2023) și se aplică Legea reglementării valutare nr. 62-XVI/2008.
Plafon beneficiar: totalul finanțărilor per beneficiar efectiv nu poate depăși suma maximă.

- **Tip dobândă:** combinată (fixă + flotantă)
- **Dobândă inițială max.:** 5,5%/an (MDL) și 4,5%/an (EUR)
- **Bază calcul:** 360 zile
- **Modificare:** decisă de ODA; pentru contractele semnate anterior nu poate depăși rata inițială din contract
- **Notificare:** IFP informată cu min. 40 zile înainte
- **Aplicare:** noua rată se aplică în max. 40 zile de la publicare + informarea IFP

Criterii eligibilitate

- Generale:
- înregistrat în R. Moldova; fără insolvabilitate/reorganizare/lichidare
- fără beneficiari efectivi din jurisdicții netransparente
- fără restanțe la buget
- nesupus sancțiunilor
- fără poziție dominantă
- acționar non-IMM ≤ 25% (cu excepții)
- fără încălcări repetate constatate de controlul de stat
- Specifice:
- IMM conform Regulamentului (UE) 651/2014
- capacitate financiară + contribuție proprie (dacă e cazul) pentru cheltuieli eligibile/neeligibile și sustenabilitate (operare/întreținere)
- drept de proprietate/folosință asupra imobilului (unde e cazul), necesar inclusiv pentru autorizație de construire

Cum te sprijină Fagura?

Fagura te ajută să accesezi grantul fără blocaje financiare, oferind cofinanțare pentru contribuția proprie (ex. 30%, <25k €) și, la nevoie, fără întârzieri pentru a lansa rapid investițiile și a-ți dezvolta afacerea. **Pentru a depune o cerere, accesează acest link.**

Instituții finanțatoare partenere

Finanțarea acoperă proiecte IMM de eficiență/tranziție energetică și adaptare climatică, iar complementar poate include imobile (max. 50%) și materii prime/materiale (max. 30%) doar din FACEM (MDL).

Link pentru detalii și aplicare

9. PROGRAMUL FACEM IMPACT

Produsul „FACEM Impact” este un mecanism de creditare pentru IMM-uri, prin băncile partenere, care oferă credite investiționale pe termen lung (inclusiv verzi) cu dobândă fixă și condiții avantajoase, sprijinind proiecte cu potențial de creare a locurilor de muncă și acordând prioritate afacerilor deținute/conduse de feme

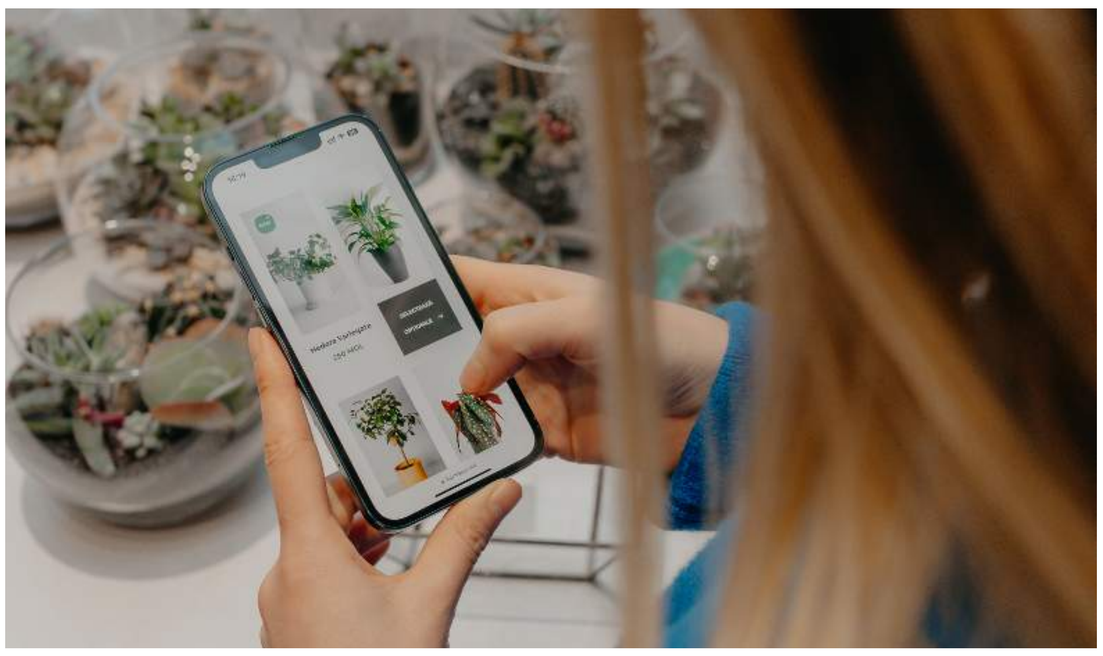

Suma maximă: 5.000.000 MDL

- **Dobândă fixă:** 5,5%/an (activități cu valoare adăugată) / 6,0%/an (alte activități)
- **Compensare dobândă:** 0,75% (1 loc de muncă) / 1,50% (min. 2 locuri de muncă)
- **Termen credit:** până la 10 ani
- **Perioadă acordare:** până la 31.03.2027

Cheltuieli eligibile

Produsul de finanțare poate acoperi investiții în mijloace fixe (echipamente, utilaje, clădiri, rețele, tehnologii digitale/software) și investiții de eficiență/tranziție energetică (ex. pompe de căldură, PV pentru consum propriu, cogenerare, HVAC eficient, control consum), inclusiv servicii de consultanță, inginerie, instalare, instruire și monitorizare; complementar, pot fi finanțate materii prime/materiale de până la 10% din credit, iar capitalul circulant este eligibil doar în această limită.

Cum te sprijină Fagura?

Fagura te sprijină prin cofinanțarea contribuției proprii (ex. 30%, <25k €) și, la nevoie, prin finanțare punte, ca să poți implementa investițiile eligibile fără blocaje de cashflow. Dezvoltă-ți afacerea cu ajutorul comunității. **Pentru a depune o cerere, accesează acest link.**

Criterii eligibilitate

Solicitant:

- IMM din R. Moldova (Legea 179/2016), înregistrat oficial
- fără insolvență, datorii la buget, sancțiuni sau poziție dominantă
- situații financiare depuse pe ultimii 2 ani
- fără beneficiari din jurisdicții netransparente
- nu activează în domenii excluse
- acceptă monitorizarea și regulile de vizibilitate ale proiectului

Capacitate & active:

- capacitate financiară + contribuție proprie (dacă e cazul)
- asigură sustenabilitatea investiției
- drept de proprietate/folosință asupra imobilului (unde e cazul)

Proiect investițional:

- plan de afaceri/proiecții financiare viabile
- impact economic (locuri de muncă; la energie: kW/CO_2)
- investiția nu se încadrează în lista de excludere
- domeniul investiției poate diferi de activitatea de bază a solicitantului

Instituții finanțatoare partenere

Link pentru detalii și aplicare

10. START-UP PENTRU TINERI ȘI MIGRANȚI GRANT

Scopul este stimularea antreprenoriatului în rândul tinerilor și migranților din municipiul Chișinău, prin sprijinirea lansării și dezvoltării afacerilor sustenabile și a creării de locuri de muncă.

SUMA MAXIMĂ: 250.000 MDL

(max. 70% din proiect, suport financiar la lansarea afaceril)

- **Compensare** dobândă: până la 100.000 MDL pentru IMM-uri ale tinerilor/migranților (fondator și administrator), cu credit investițional contractat la bancă în ultimii 2 ani.
- Mărimea sprijinului acordat se calculează aplicând formula: C=D×(Rm/Rd)

$$C=D\times(Rm/Rd)$$

C – suma compensației (în lei), dar nu mai mult decât valoarea dobânzii achitate conform contractului de creditare/împrumut, începând cu data de 1 ianuarie al anului în calcul;
D – valoarea dobânzii achitate conform contractului de creditare/împrumut;
Rm – rata medie anuală stabilită de Banca Națională a Moldovei la începutul anului în curs;
Rd – rata dobânzii conform contractului de creditare/împrumut.

- Pentru creditele cu dobândă flotantă, în calcul se folosește media dobânzilor din perioada evaluată.
- Suportul se acordă ca grant nerambursabil pentru tineri și migranți, pentru lansare, reducerea riscului și crearea locurilor de muncă, în două modalități.

Beneficiari ai programului

- Tânăr viitor antreprenor (18–40 ani): domiciliu/reședință Chișinău; firmă în Chișinău de max. 24 luni sau intenție de deschidere; cotă fondator eligibil ≥75%.
- Lucrător migrant / beneficiar de remitențe: domiciliu/reședință Chișinău; firmă în Chișinău de max. 24 luni sau intenție de deschidere.
- Tânăr investitor (18–40 ani): reședință Chișinău; firmă + investiții din credite în ultimele 24 luni; eligibil pentru compensarea dobânzii.
- Refugiat: domiciliu/reședință Chișinău; firmă în Chișinău de max. 24 luni sau intenție de deschidere.

Domeniile prioritare ale programului

- afaceri din domenii prioritare (IT&C, e-commerce, electromecanică, agroalimentar/HoReCa, industrie ușoară, creativ, turism, sănătate & beauty, servicii profesionale/științifice/tehnice, eficiență energetică, agricultură etc.)
- activități de producție sau prestări servicii
- componentă inovatoare / transfer tehnologic & know-how
- servicii/produse oferite către companii terțe

Cum te sprijină Fagura?

Fagura.com oferă cofinanțare pentru contribuția proprie, acoperind rapid cei 30% (<25 000 €) necesari pentru accesarea grantului. Click pe **acest link pentru a depune o cerere de finanțare a contribuției proprii**. Astfel, elimini dificultățile financiare și îndeplinești condițiile de finanțare fără griji, accelerând demararea proiectelor de dezvoltare ale afacerii tale.

Link pentru detalii și aplicare

11. START-UP PENTRU TINERI ȘI MIGRANȚI CREDIT

Titlu Credit: Start-up pentru tineri și migranți CREDIT (Primăria Chișinău)
Tipul finanțării: Credit investițional
Condiții:
Sprijinul este oferit IMM-urilor unde fondatorul și administratorul sunt tineri sau migranți eligibili. Creditele trebuie să fi fost obținute în ultimii doi ani. Compensarea se calculează în funcție de dobânda contractului și rata medie anuală stabilită de BNM.

SUMA MAXIMĂ: 100.000 MDL

(pentru acoperirea dobânzii creditului)

Eligibilitate:

- Tânăr viitor antreprenor:
- Cetățean al Republicii Moldova, 18-40 ani, cu viza de reședință în mun. Chișinău
- Dorește să deschidă o afacere sau deține o întreprindere IMM înregistrată în Chișinău de maxim 12 luni

Link pentru detalii și aplicare

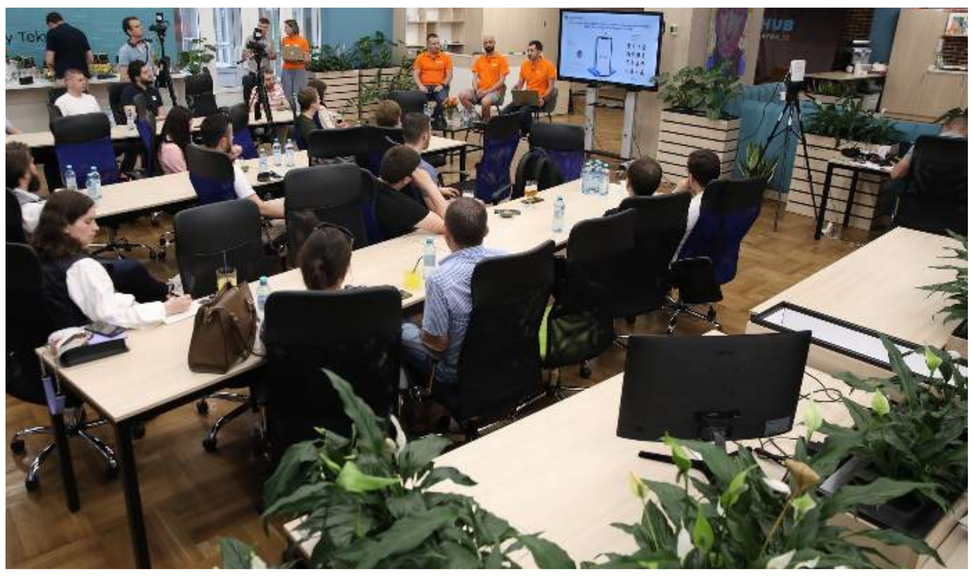

Lucrător migrant:

- Cetățean al Republicii Moldova, 18-40 ani, cu viza de reședință în mun. Chișinău
- Migrant sau beneficiar de remitențe
- Contribuție financiară minim 30%, confirmată prin extras bancar

Tânăr investitor:

- Cetățean al Republicii Moldova, 18-40 ani, cu viza de reședință în mun. Chișinău
- Deține o întreprindere IMM și a realizat investiții în ultimele 24 luni
- Afacerea asigură minim 3 locuri de muncă permanente timp de min. 2 ani

Tânăr refugiat viitor antreprenor:

- Tânăr refugiat ucrainean (18-40 ani) și partener cu un rezident din Chișinău
- Contribuție financiară minim 30%, confirmată prin extras bancar
- Afacerea creează minim 3 locuri de muncă permanente timp de min. 2 ani

Activități eligibile:

- Afaceri în IT, electromecanică, agroalimentar, horeca, turism, sănătate
- Activități de producție sau prestări servicii etc.
- Proiecte inovatoare sau de transfer tehnologic
- Servicii/produse oferite companiilor terțe

12. ENERGIE REGENERABILĂ: VÂNZARE - CUMPĂRARE ÎN RATE A ECHIPAMENTELOR PRODUCĂTOARE DE ENERGIE REGENERABILĂ (ADMA)

Titlu Finanțare: Energie regenerabilă: vânzare-cumpărare în rate a echipamentelor producătoare de energie regenerabilă (ADMA)
Tipul finanțării: Finanțare pentru achiziția echipamentelor de energie regenerabilă

SUMA MAXIMĂ: 2.500.000 MDL

Cofinanțare:

- Aport propriu inițial: 50%
- Achitare după 1 an: 25%
- Achitare după 2 ani: 25%
- Comision anual de monitorizare: 2%
- Grant: până la 50% din costul proiectului (max. 200.000 MDL) din partea Proiectului Tehnologiile Viitorului
- Acoperirea costurilor de proiectare și evaluare a consumului, după caz.

Eligibilitate:

- Producător agricol care desfășoară activitate în producția, creșterea sau prelucrarea produselor agricole sau în agro-turism
- Persoană juridică sau întreprindere individuală (inclusiv Gospodărie Țărănească) înregistrată corespunzător
- Nu se află în proces de insolvabilitate
- Fără datorii față de Agenție sau bugetul public național (cu excepția echipamentelor retrase din stocul Agenției)
- Plafon de finanțare de 2.500.000 MDL per beneficiar, cu ajustări pentru beneficiarii activi cu contracte nefinalizate
- Deține drept de proprietate sau folosință asupra imobilului pentru cel puțin 2 ani
- Deține avizul de racordare și certificatul de urbanism pentru proiectare

Cheltuieli eligibile:
Panouri solare cu sisteme de încălzire (pompe, conducte, tuburi solare)
Panouri fotovoltaice pentru producerea energiei electrice (invertoare și accesorii de instalare)

Cum te sprijină Fagura?

Fagura.com oferă cofinanțare pentru contribuția proprie, acoperind rapid cei 30% (<25 000 €) necesari pentru accesarea grantului și eliminând barierele financiare. Click pe **link pentru a depune o cerere de finanțare a contribuției proprii**. Sprijinul oferit îți permite să începi proiectul fără întârzieri și să te concentrezi pe creșterea afacerii.

Link pentru detalii și aplicare

13. TRANSFORMAREA DIGITALĂ ÎN AGRICULTURĂ (ADMA)

Titlu Grant: Transformarea digitală în agricultură (ADMA)
Tipul finanțării: Grant pentru transformarea digitală în agricultură

Suma maximă: 700.000 MDL

Cofinanțare:

- Aport propriu inițial: 50%
- Achitare peste 1 an: 25%
- Achitare peste 2 ani: 25%
- Comision anual de monitorizare: 2%
- Grant: până la 50% din costul proiectului, dar nu mai mult de 200.000 MDL per beneficiar, din partea Proiectului Tehnologiile Viitorului
- Acoperirea costurilor de evaluare tehnică, după caz

Eligibilitate:

- Producător agricol care desfășoară activitate în producția, creșterea, cultivarea sau prelucrarea produselor agricole, menținerea terenurilor în bune condiții agricole, sau agro-turism
- Persoană juridică sau întreprindere individuală (inclusiv Gospodărie Țărănească) înregistrată corespunzător
- Nu se află în proces de insolvabilitateFără datorii față de Agenția pentru Dezvoltarea și Modernizarea Agriculturii (ADMA)
- Fără restanțe la bugetul public național
- Finanțare maximă de 700.000 MDL per beneficiar, ajustată pentru beneficiarii activi cu contracte nefinalizate

Cheltuieli eligibile:
Cumpărare în rate a echipamentelor pentru transformarea digitală a agriculturii

Cum te sprijină Fagura?

Fagura.com oferă cofinanțare pentru contribuția proprie (25% - 50%), ajutându-te să acoperi sume între 5.000 și 25.000 euro, necesare pentru a îndeplini cerințele de finanțare și a accesa grantul fără dificultăți. Click pe **link pentru a depune o cerere de finanțare a contribuției proprii**. Astfel, poți începe implementarea proiectului tău fără întârzieri, având resursele necesare pentru dezvoltarea și creșterea afacerii tale.

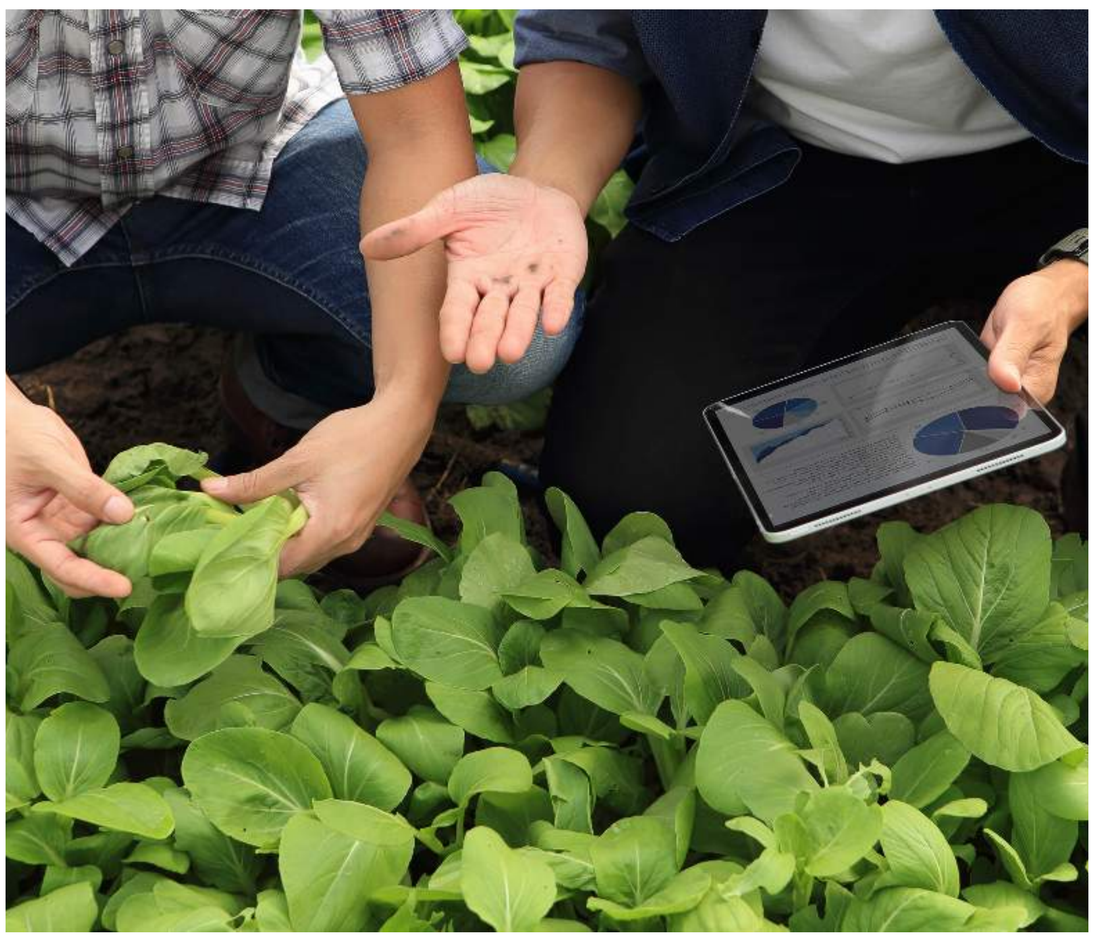

Link pentru detalii și aplicare

14. DOMENIU ZOOTEHNIC: VÂNZAREA – CUMPĂRAREA ÎN RATE A UTILAJELOR (ADMA)

Titlu Grant: Vânzarea – cumpărarea în rate a utilajelor zootehnice (ADMA)
Tipul finanțării: Grant pentru utilaje zootehnice

Cheltuieli eligibile:

- **Stivuitoare și încărcătoare:** stivuitoare telescopice și frontale, autopropulsate, inclusiv echipamente pentru furaje și BIG-BAG.
- **Echipamente de hrănire și furajare:** utilaje pentru producerea și distribuirea amestecurilor de furaje, malaxoare, distribuitoare, transportoare, inclusiv linii tehnologice automatizate pentru hrănire uscată și lichidă.
- **Echipamente de manipulare a cerealelor și furajelor:** prese pentru fân, paie, siloz, cositoare, greble, remorci și echipamente de încărcare-descărcare.
- **Echipamente pentru gestionarea deșeurilor agricole:** vidanje, remorci pentru împrăștierea gunoiului de grajd și echipamente pentru îngroparea dejecțiilor.
- **Echipamente pentru apicultură:** utilaje pentru încărcarea, descărcarea și transportul stupilor.
- **Transport specializat:** vehicule izoterme pentru produse de origine animală, lapte și deșeuri animale nedestinate consumului uman.

Link pentru detalii și aplicare

SUMA MAXIMĂ: 2.000.000 MDL

Cofinanțare:

- Aport propriu inițial: 30%
- Achitare peste 1 an: 35%
- Achitare peste 2 ani: 35%
- Comision anual de monitorizare: 2%

Eligibilitate:

- Producător agricol activ în zootehnie și agro-turism
- Persoană juridică sau întreprindere individuală înregistrată
- Membru al asociațiilor profesionale zootehnice
- Fără datorii către ADMA sau bugetul public
- Deține dreptul de proprietate sau folosință valabil pentru bunul imobil unde va instala utilajele

Cum te sprijină Fagura?

Fagura.com oferă cofinanțare între 5 000 și 25 000 euro pentru contribuția proprie, acoperind partea de finanțare impusă de granturi.Click pe **acest link pentru a depune o cerere de finanțare a contribuției proprii**. Acest sprijin elimină lipsa capitalului inițial, facilitând accesul la fonduri nerambursabile și permițând demararea proiectelor fără întârzieri.

15. VÂNZĂRI ÎN RATE 2KR ÎN AGRICULTURA PERFORMANTĂ IRIGATĂ PENTRU PERIOADA POST-COMPACT (ADMA)

Titlu Grant: Vânzări în rate 2KR în agricultura performantă irigată post-compact (ADMA)
Tipul finanțării: Grant pentru echipamente de irigare
Cofinanțare:

- Aport propriu inițial: 25%
- Achitare după 1 an: 25%
- Achitare după 2 ani: 25%
- Achitare după 3 ani: 25%
- Comision anual de monitorizare: 1,5%

SUMA MAXIMĂ: 175.000 USD

(echivalent în valuta națională)

Eligibilitate:

- Persoană juridică sau întreprindere individuală înregistrată
- Proprietate privată 100% (cu excepția membrilor AUAI)
- Fără datorii față de ADMA sau bugetul public
- Finanțare maximă: 125.000 USD, sau 175.000 USD pentru membrii AUAI
- Fără procese de insolvabilitate

Cheltuieli eligibile:

- Sisteme de irigare: Plantații multianuale, stații de pompare, rețele de aducțiune
- Echipamente de irigare: Mașini de irigare, sisteme de picurare, rezervoare de apă
- Tehnică agricolă: Mașini agricole, freze, stropitori, sisteme de protecție antigrindină
- Pentru AUAI: Echipamente pentru porumb dulce

Link pentru detalii și aplicare

Cum te sprijină Fagura?

Fagura.com oferă cofinanțare pentru contribuția proprie, acoperind sume între 5 000 și 25 000 euro, necesare pentru a accesa grantul fără dificultăți. Click pe **acest link pentru a depune o cerere de finanțare a contribuției proprii**. Astfel, poți obține rapid resursele necesare pentru a iniția sau dezvolta proiectele tale de afaceri.

16. MODERNIZAREA TEHNICII ȘI ECHIPAMENTULUI AGRICOL (MAME) FINANȚATOR ADMA

Titlu Grant: Modernizarea Tehnicii și Echipamentului Agricol (MAME) – Finanțator ADMA
Tipul finanțării: Grant pentru echipamente agricole

SUMA MAXIMĂ: LIMITA MAXIMĂ DE FINANȚARE

Cofinanțare:

- General: Aport propriu: 50%, termen achitare: 2 ani, comision 2% anual
- Preferențial (tineri și femei): Aport propriu: 25%, termen achitare: 3 ani, comision 2% anual

Eligibilitate:

- Producător agricol activ în producția, creșterea sau prelucrarea produselor agricole, agro-turism
- Persoană juridică sau Întreprindere individuală înregistrată
- Fără proces de insolvabilitate
- Întreprindere mică (până la 50 salariați, afaceri sub 25 mil. lei) sau mijlocie (50-249 salariați, afaceri sub 50 mil. lei)
- Fără datorii la ADMA și bugetul public

Cheltuieli eligibile:
Tractoare, combine, echipamente post-recoltare (camere frigorifice, mașini de sortat, uscare, ambalare, prelucrare), stivuitoare, cântare mari

Cum te sprijină Fagura?

Fagura.com oferă cofinanțare pentru contribuția proprie, cu sume între 5 000 și 25 000 euro, necesare pentru a îndeplini cerințele de finanțare și a accesa grantul fără dificultăți. Click pe **acest link pentru a depune o cerere de finanțare a contribuției proprii**. Astfel, poți implementa proiectul tău fără întârzieri, având resursele necesare pentru dezvoltarea afacerii tale.

Link pentru detalii și aplicare

17. DEZVOLTĂRII SISTEMULUI DE IRIGARE LA SCARĂ MICĂ (PDSISM) FINANȚATOR ADMA

Titlu Grant: Dezvoltarea Sistemului de Irigare la Scară Mică (PDSISM) – Finanțator ADMA

Suma maximă: 5.500.000 MDL

Cofinanțare:
Aport propriu: 40%
Achitare peste 1 an: 30%
Comision anual de monitorizare: 2%

Eligibilitate:
Producător agricol activ în agricultură sau agro-turism
Persoană juridică sau Întreprindere Individuală înregistrată corespunzător
Fără proces de insolvabilitate
Întreprindere mică (până la 50 salariați) sau mijlocie (50-249 salariați)
Fără datorii la ADMA și bugetul public

Cheltuieli eligibile:
Tractoare, combine, echipamente post-recoltare (camere frigorifice, sortare, uscare, ambalare), stivuitoare, cântare mari

Cum te sprijină Fagura?

Fagura.com oferă cofinanțare pentru contribuția proprie, facilitând accesul la sume între 5 000 și 25 000 euro pentru a acoperi partea de finanțare impusă de granturi. Click pe **acest link pentru a depune o cerere de finanțare a contribuției proprii**. Sprijinul primit te ajută să elimini rapid lipsa de capital inițial, îndeplinind cerințele de eligibilitate și accesând grantul fără dificultăți sau întârzieri.

Link pentru detalii și aplicare

Cheltuieli eligibile:

- Tractoare și combine: achiziția de utilaje agricole performante pentru optimizarea proceselor de cultivare, recoltare și transport al producției agricole, reducând semnificativ timpul și costurile asociate cu aceste activități.
- Echipamente post-recoltare: dotarea cu echipamente esențiale pentru păstrarea calității producției agricole, precum camere frigorifice pentru depozitare, sisteme de sortare automată, uscătoare pentru prelungirea termenului de valabilitate și echipamente de ambalare pentru pregătirea produselor destinate pieței.
- Stivuitoare și cântare mari: utilaje esențiale pentru manipularea eficientă a volumelor mari de produse agricole și pentru asigurarea unei gestionări precise a stocurilor, cântarele mari fiind necesare pentru măsurarea corectă a cantităților recoltate și distribuite.

18. LIVADA MOLDOVEI

Titlu: Livada Moldovei (BEI) – Proiectul Agricultura Competitivă în Moldova
Tipul finanțării: Linie de credit pentru agenți economici și întreprinzători agricoli

Suma maximă: 10.000 USD

(Rambursare a 30% din valoarea investiției eligibile per agricol)

Finanțare: Până la 50% din costul investițiilor
Contribuție proprie: Restul de 50% poate include costuri istorice și poate fi finanțată din alte credite sau subvenții
Avantaje:

- Scutiri de TVA, taxe vamale, și pentru poluarea mediului
- Creditare până la 10 ani, perioadă de grație de 4 ani
- Credit minim de 5000 EUR, plafon maxim de 5 milioane EUR
- Finanțare în leasing, achiziții echipamente second-hand (max.10 ani)

Activități eligibile:

- Revitalizarea plantațiilor, irigare, panouri fotovoltaice
- Depozite, frigidere, sere, echipamente agricole
- Turism rural, vitivinicol, procesarea fructelor și legumelor

Link pentru detalii și aplicare

Cheltuieli eligibile:

- **Echipamente agricole:**

Achiziția de utilaje moderne (tractoare, combine, semănători) care îmbunătățesc productivitatea și reduc impactul asupra solului.

- **Sisteme de irigare:**

Instalarea sau modernizarea sistemelor de irigare eficiente (picurare, aspersoare), pentru optimizarea consumului de apă și prevenirea eroziunii solului.

- **Ameliorarea solului:**

Măsuri pentru îmbunătățirea fertilității solului (rotirea culturilor, îngrășăminte organice, construcții de drenaj), asigurând un management durabil al terenurilor.

Domenii de intervenție:

- Producerea și procesarea fructelor, strugurilor, legumelor, plantelor aromatice
- Depozitare, comercializare, export
- Turism vinicol, agroturism

Cum te sprijină Fagura?

Fagura.com oferă cofinanțare pentru contribuția proprie, ajutându-te să acoperi sume între 5 000 și 25 000 euro, necesare pentru a îndeplini cerințele de finanțare și a accesa grantul fără dificultăți. Click pe **acest link pentru a depune o cerere de finanțare a contribuției proprii**. Astfel, poți începe implementarea proiectului tău fără întârzieri, având rapid și simplu resursele necesare pentru dezvoltarea și creșterea afacerii tale.

19. AIPA - POST INVESTIȚIE

Titlu: AIPA: Post-Investiție
Tip: Grant post-investițional
Suma maximă subvenționată:

- 7,000 MDL per beneficiar
- 10,000 MDL pentru fermieri zootehnici
- 12,500 MDL pentru fermieri producători de lapte
- 15,000 MDL pentru grupuri de producători agricoli

Tinerii, fermierii, migranții reveniți și femeile beneficiază de o majorare de 10%. Subvenția se poate majora cu 20% pentru utilaje fabricate în Republica Moldova.

Suma maximă:
7.000 - 15.000 MDL

Criterii de eligibilitate:

- Investiții în producție vegetală, zootehnică, viticolă
- Investiții în irigare, bazine de acumulare, infrastructură de producție și prelucrare
- Dezvoltarea infrastructurii și turismului rural

Link pentru detalii și aplicare

LISTĂ de submăsuri finanțate:

- **Producere pe teren protejat (AIPA)**
- **Bazine de acumulare a apei pentru irigare (AIPA)**
- **Sisteme și echipamente pentru irigare (AIPA)**
- **Exploatații din sectorul vegetal (AIPA)**
- **Exploatații din sectorul viticol (AIPA)**
- **Exploatații zootehnice (AIPA)**
- **Infrastructura de producere, prelucrare sau comercializare a produselor de origine animală (AIPA)**
- **Infrastructura de producere, prelucrare sau comercializare în sectorul vegetal (AIPA)**
- **Infrastructura de producere, prelucrare sau comercializare în sectorul vitivinicol (AIPA)**
- **Tehnologii de lucrare a solului (AIPA)**
- **Stimularea dezvoltării turismului în mediul rural (AIPA)**
- **Dezvoltarea infrastructurii aferente exploatației (AIPA)**
- **Subvenționarea Investițiilor pe etape (AIPA)**

Cheltuieli eligibile:

- Investiții efectuate până la 1 an înainte de depunerea cererii (sau 3 ani pentru bunuri dobândite în rate)
- Tehnică agricolă nouă, de maxim 2 ani vechime
- Certificat de înmatriculare pentru echipamente, dacă e necesar
- Proiecte agricole durabile, inclusiv manopera (max. 10% din valoarea proiectului)

Cum te sprijină Fagura?

Fagura.com oferă cofinanțare pentru contribuția proprie, ajutându-te să acoperi sume între 5 000 și 25 000 euro, necesari și să accesezi grantul fără dificultăți. Click pe **acest link pentru a depune o cerere de finanțare a contribuției proprii**. Astfel, poți începe implementarea proiectului tău fără întârzieri, dar resursele necesare.

20. AIPA - INVESTIȚIE ÎN AVANS

Titlu: AIPA: Investiție Avans
Tip: Grant de subvenții în avans

Suma maximă:
4.000.000 MDL

Costuri pentru proiectare și onorarii, maxim 10% din costul total al proiectului

Criterii de eligibilitate:

- Fermieri micro și mici
- Persoane juridice sau fizice din mediul rural
- Unități administrativ-teritoriale
- Organizații de cercetare și inovare, instituții de învățământ cu profil agroindustrial

Măsuri de subvenționare:

- Îmbunătățirea infrastructurii economice rurale
- Dezvoltarea infrastructurii exploatației agricole
- Diversificarea activităților economice rurale
- Stimularea producerii pe teren protejat
- Înființarea plantațiilor de arbuști fructiferi, plante aromatice și medicinale
- Modernizarea exploatațiilor zootehnice
- Transferul de cunoștințe, inovare și formare

Link pentru detalii și aplicare

LISTĂ de submăsuri finanțate:

- Îmbunătățirea și dezvoltarea infrastructurii economice rurale (AIPA)
- Dezvoltarea infrastructurii exploatației agricole (AIPA)
- Diversificarea activităților economice rurale (AIPA)
- Stimularea producerii pe teren protejat (AIPA)
- Înființarea plantațiilor de arbuști fructiferi, aromatice, medicinale și condimentare (AIPA)
- Modificarea exploatațiilor zootehnice (AIPA)
- Transferul de cunoștințe, inovare și formare (AIPA)

Cum te sprijină Fagura?

Fagura.com oferă cofinanțare pentru contribuția proprie, facilitând accesul la sume între 5 000 și 25 000 euro pentru a acoperi partea de finanțare impusă de granturi.Click pe **acest link pentru a depune o cerere de finanțare a contribuției proprii**. Sprijinul oferit îți permite să elimini rapid lipsa de capital inițial, îndeplinind cerințele de eligibilitate și accesând grantul fără dificultăți sau întârzieri.

21. AGGRI: GRANTURI PENTRU SECTORUL ZOOTEHNIC

Programul de granturi vizează stimularea investițiilor care cresc productivitatea crescătorilor de animale, îmbunătățesc respectarea standardelor de producție și calitatea produsului final.

Suma maximă: 50% din investiția eligibilă

Plafon 1.000.000 USD/beneficiar (cumulativ), cu cofinanțare 50%; pentru horticol (culturi de nișă): 50% din investiție, max. 50.000 USD/beneficiar sau 300.000 USD pentru cooperative.

Criterii eligibilitate

Fermieri sau grupuri de producători din R. Moldova (GȚ, ÎI, SRL, SA, cooperative etc.), care:

- activează și investesc pe teritoriul eligibil al RM (excl. Chișinău și Bălți);
- dețin legal bunurile (arendă/comodat min. 5 ani);
- nu sunt în insolvență, pe liste de interdicție și nu au datorii la buget;
- au plan de afaceri viabil (min. 5 ani);
- implementează sub-proiectul în max. 24 luni;
- asigură cofinanțare ≥ 50% și nu înstrăinează investiția.

Link pentru detalii și aplicare

Cheltuieli eligibile:

- construcția/modernizarea exploatațiilor zootehnice;
- dotarea cu tehnică și utilaje;
- unități de procesare a furajelor;
- abator staționar sau mobil;
- animale de prăsilă;
- eficiență energetică (biogaz, panouri fotovoltaice).

Notă: Materialele de construcție sunt eligibile conform devizului; manopera și lucrările mecanizate ≤ 30% din valoarea devizului.

Cum te sprijină Fagura?

Fagura.com oferă cofinanțare între 5 000 și 25 000 euro pentru contribuția proprie, acoperind partea de finanțare impusă de granturi. Click pe **acest link pentru a depune o cerere de finanțare a contribuției proprii**. Sprijinul acordat compensează lipsa capitalului de început, oferind acces la fonduri și inițierea proiectelor fără întârzieri sau presiuni.

22. INIȚIATIVE LOCALE ÎN DEZVOLTAREA COMUNITĂȚILOR RURALE

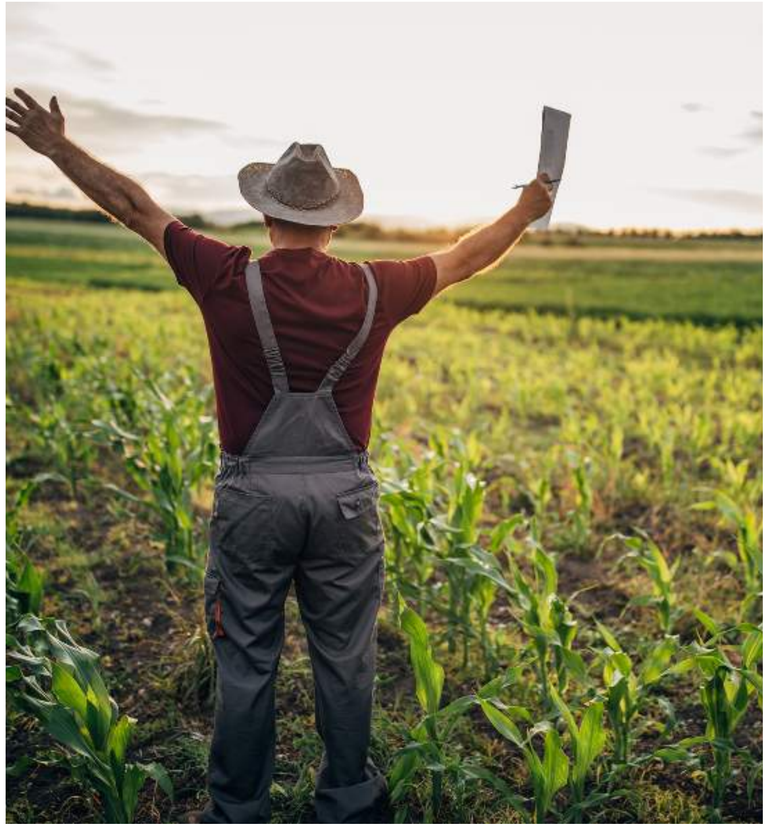

Termenul de depunere a formularelor de aplicare și anexe este 29 februarie 2024, ora 24:00.

Suma maximă: 100.000 MDL

(Cofinanțare GAL/proiect: 40.000–100.000 MDL (fără TVA) sectoare: business, public, civic)

- **Alocare minimă:** cel puțin 50% din fonduri – pentru micro-proiecte cu impact economic
- **Structură buget:** GAL 60–90% + beneficiar 10–40%
- **Contribuție minimă beneficiar:**
  business: ≥ 40%
  public: ≥ 20%
  civic: ≥ 10%
- **Parteneriate:** ≥ 40% dacă există partener business; ≥ 20% dacă există partener public

Cum te sprijină Fagura?

Fagura te sprijină prin cofinanțarea contribuției proprii (<25 000€) și, la nevoie, finanțare punte, ca să implementezi proiectul fără blocaje de cashflow. **Pentru a depune o cerere, accesează acest link .**

Criterii eligibilitate

- entități juridice (business/public/civic) cu adresă și activitate pe teritoriul GAL
- parteneriate (grupuri de organizații/instituții) pentru proiecte locale, cu adresă în GAL
- persoane fizice și grupuri locale de inițiativă (sector civic) cu domiciliu în GAL
- persoane fizice cu drept de activitate economică (GȚ, ÎI, deținători de patentă*), din GAL
- *deținătorii de patentă trebuie să schimbe forma juridică înainte de semnarea contractului
- persoane fizice din GAL care inițiază un start-up și își înregistrează afacerea la semnarea contractului (dacă sunt selectați)

Cheltuieli eligibile

- diversificare economică rurală, start/dezvoltare afaceri și locuri de muncă
- echipamente și utilaje agricole & non-agricole
- renovare/extindere/modernizare spații și clădiri (economic/social/cultural)
- infrastructură economică rurală
- servicii publice locale (creare/renovare/extindere/modernizare)
- artizanat/meșteșuguri
- patrimoniu cultural local
- turism rural

Eligibile doar din contribuția beneficiarului (excepție)

- plăți în numerar
- TVA
- animale vii & material săditor
- echipamente de supraveghere (cu respectarea cerințelor privind datele personale – Legea 133/2011)

Link pentru detalii și aplicare

23. UNITATEA CONSOLIDATĂ PENTRU IMPLEMENTAREA PROGRAMELOR IFAD (UCIP IFAD)

Titlu: Granturi și credite cu porțiune de grant
Tip: Unitatea Consolidată pentru Implementarea Programelor IFAD (UCIP IFAD) este responsabilă de administrarea, implementarea și monitorizarea programelor Fondului Internațional pentru Dezvoltarea Agricolă (IFAD) în Republica Moldova, în colaborare cu Guvernul.
Componentele programelor sunt implementate conform procedurilor aprobate de IFAD.

LISTĂ de submăsuri finanțate:

- Proiectul de Reziliență Rurală GRANT (IFAD)
- Proiectul de Reziliență Rurală CREDIT+GRANT (IFAD)
- Grant pentru finanțarea măsurilor de adaptare a sistemelor de producție agricolă la schimbările climatice (IFAD)
- Proiectul Îmbunătățirea capacităților pentru transformarea zonei rurale (IFAD)
- Granturi pentru finanțarea loturilor demonstrative de diseminare a practicilor de gestionare a apei în cadrul exploatației agricole (IFAD)
- Concurs pentru recepționarea cererilor de grant pentru finanțarea proiectelor de infrastructură (IFAD)
- Finanțarea proiectelor de infrastructură publică (IFAD)
- Credite cu porțiune de GRANT condiționat pentru tineri și femei antreprenori (IFAD)

Link pentru detalii și aplicare

Cum te sprijină Fagura?

Fagura.com oferă cofinanțare pentru contribuția proprie, sprijinindu-te să acoperi sume cuprinse între 5 000 și 25 000 euro, esențiale pentru a îndeplini cerințele de eligibilitate impuse de granturi. Click pe **acest link pentru a depune o cerere de finanțare a contribuției proprii**. Prin intermediul acestui sprijin, poți investi rapid în dezvoltarea afacerii tale, fie că este vorba de achiziția de echipamente, modernizarea infrastructurii sau extinderea operațiunilor, asigurând astfel creșterea sustenabilă a afacerii.

24. FTA: PROGRAM DE GRANTURI INNOVATE MOLDOVA PART I

Titlu: Program de granturi de redresare economica și reziliență
Tip: Grant

Grup ținta:

- dezvoltă inovații care aduc valoare (digitalizare/automatizare, tehnologii verzi, producție durabilă, reziliență energetică)
- include micro, mici, mijlocii și mari producătoare de bunuri/servicii
- include și „facilitatori" din lanțuri valorice (digitalizare, e-commerce, inovație, economie verde/circulară, educație digitală)
- eligibilitate: înregistrare în R. Moldova; prioritate capital autohton; capital străin doar dacă rezolvă o problemă locală urgentă
- freelancerii nu sunt eligibili

Suma maximă: 50.000 USD

(echivalent în moneda locală)

Link pentru detalii și aplicare

- **Durată:** de regulă 6–12 luni; poate fi 6–18 luni (cu posibilitate de prelungire), în funcție de aplicație și negociere
- **Sumă finală:** poate fi mai mică sau mai mare decât cea anunțată, în funcție de complexitate și negociere (și de alte finanțări/donatori)
- **TVA**: 0% → bugetele se prezintă fără TVA
- **Acordare:** granturi oferite în regim continuu
- **Contribuție proprie**: min. 40% (în natură: echipamente/servicii/salarii/parteneri sau numerar)

Cererile trebuie să propună activități inovatoare care aduc valoare afacerii prin tehnologii, metode sau produse/servicii noi, precum digitalizare și automatizare, tehnologii verzi și eficiență/recilienă energetică.

Activități pentru întreprinderi:

- entități înregistrate în R. Moldova; fără freelanceri
- prioritate capital autohton; capital străin doar pentru probleme locale urgente
- eligibili: firme, BA, universități/COEI, ONG-uri; instituții publice – doar granturi în natură
- activități în sectoarele/ariile FTA
- consorții permise (cu solicitant principal)
- capacitate de management, UEI (pentru granturi în numerar), reguli de vizibilitate & nediscriminare

Cum te sprijină Fagura?

Fagura te sprijină prin cofinanțarea contribuției proprii (<25 000€) și, la nevoie, prin finanțare punte, ajutându-te să lansezi și să implementezi proiectul fără blocaje de cashflow. **Pentru a depune o cerere, accesează acest link.**

FTA: PROGRAM DE GRANTURI INNOVATE MOLDOVA. PART II

Tip: Grant

Grup ținta:

- organizații de suport în afaceri
- utilizarea unei abordări inovatoare pentru creșterea antreprenoriatului și ecosistemelor de inovare
- extinderea relațiilor cu piețe de înaltă valoare
- dezvoltarea unei forțe de muncă digitale
- susținerea unui ecosistem de afaceri mai performant
- Organizațiile de suport în afaceri, inclusiv entități comerciale, ONG-uri și universități.

Suma maximă: 600.000 USD

(echivalent în moneda locală)

- **Sumă finală:** depinde de complexitate și negociere (poate varia față de suma anunțată)
- **Durată: 6–18 luni,** cu posibilitate de prelungire
- **TVA: 0%** → bugetele se prezintă fără TVA
- **Acordare:** granturi oferite în regim continuu

Link pentru detalii și aplicare

Contribuție proprie:

- Beneficiarii trebuie să contribuie minim 40% din costul total al activității (în natură sau numerar).
- Contribuțiile pot include echipamente, servicii complementare, salarii sau resurse de la parteneri.
- Solicitanții trebuie să menționeze investițiile anterioare în comerț electronic, digitalizare sau modernizări relevante.
- Dacă este necesar, beneficiarii pot solicita asistență tehnică și/sau formare.

Activități eligibile

- Sprijin pentru digitalizare și implementarea noilor tehnologii pentru creșterea competitivității.
- Sporirea antreprenoriatului și susținerea startup-urilor și scaleup-urilor.
- Dezvoltarea ecosistemului de inovare și a infrastructurii de afaceri (parcuri științifice, centre logistice inteligente).
- Combinații între tehnologie și sectoare verticale (fintech, greentech, biotech, etc.).
- Extinderea relațiilor de piață și accesul la piețe cu valoare adăugată, inclusiv comerț electronic.
- Programe de formare profesională adaptate nevoilor sectorului privat, axate pe digitalizare.
- Advocacy pentru crearea unui ecosistem favorabil afacerilor și inovației.

Cum te sprijină Fagura?

Fagura te sprijină prin cofinanțarea contribuției proprii (<25 000€) și, la nevoie, prin finanțare punte, ajutându-te să lansezi și să implementezi proiectul fără blocaje de cashflow.

Pentru a depune o cerere, accesează acest link.

25. CREDITARE EU4BUSINESS (BERD)

Tipul finanțării: Linie de creditare

SUMA MAXIMĂ:

300.000 EUR

pentru modernizări de echipamente simple (grant de până la 10%);

3.000.000 EUR

pentru investiții complexe (grant de până la 15%)

Cofinanțare necesară:
Grant de 10% – 15% pentru a reduce costul finanțării investiției.

Eligibilitate:

- Cel puțin 51% din capital este privat și are administrare privată;
- Activează într-un sector cu potențial de export;
- Înregistrată și activă în Moldova conform legislației;
- Întreprindere mică sau mijlocie (IMM) conform definiției UE;
- Respectă politica de mediu și socială a BERD.

Link pentru detalii și aplicare

Cheltuieli eligibile:

- Proiecte care respectă directivele UE privind protecția mediului, sănătatea și siguranța lucrătorilor, calitatea și siguranța produselor;
- Investiții care respectă alte directive UE relevante confirmate de consultantul de proiect;
- Investiții de până la 3 milioane EUR pentru proiecte complexe.

Servicii oferite:

- Tehnologii pre-aprobate: Până la 300.000 EUR pentru echipamente din Lista Tehnologiilor Eligibile (grant de până la 10%).
- Abordare complexă: Investiții de până la 3 milioane EUR cu grant de până la 15%.
- Abordare simplificată: Proces rapid pentru investiții de până la 300.000 EUR (grant de până la 15%).

Cum te sprijină Fagura?

Fagura.com oferă finanțare pentru dezvoltarea afacerii, ajutându-te să acoperi sume între 5 000 și 25 000 euro, necesari și să accesezi ulterior grantul. Click pe **acest link pentru a depune o cerere de finanțare a contribuției proprii**. Acest sprijin îți permite să elimini rapid lipsa de capital inițial și să accesezi grantul fără dificultăți.

fagura

INVESTITII.MD: CONSULTANȚĂ GRATUITĂ ȘI REDUCERE DE 20% PENTRU COMUNITATEA FAGURA

În cadrul **parteneriatului cu Fagura, Investitii.md oferă următoarele beneficii** membrilor comunității:

- **Consultanță gratuită:** O sesiune de consultanță fără costuri, în care experții Investitii.md vă ajută să identificați oportunitățile de finanțare potrivite pentru afacerea dumneavoastră.

- **Reducere de 20% la scrierea proiectelor investiționale:** O reducere aplicată serviciilor de elaborare a proiectelor necesare pentru obținerea finanțării, asigurându-se că documentația este completă și conformă cu cerințele finanțatorilor.

Investitii.md este o companie specializată în consultanță financiară și de afaceri, *oferind soluții personalizate pentru antreprenori și instituții publice care doresc să acceseze finanțări sub formă de granturi și proiecte pentru dezvoltare și inovare.*

Pentru a beneficia de aceste oferte, este necesar să dați un email sau telefon pentru a seta o consultație și să menționați că faceți parte din comunitatea Fagura.

Pentru mai multe detalii și pentru a programa o sesiune de consultanță gratuită, puteți **vizita site-ul oficial Investitii.md sau să contactați echipa la numărul de telefon +373 60 149 494.**